

АРТИКУЛ: 250 10 8105

ДВИГАТЕЛЬ

СХЕМА А

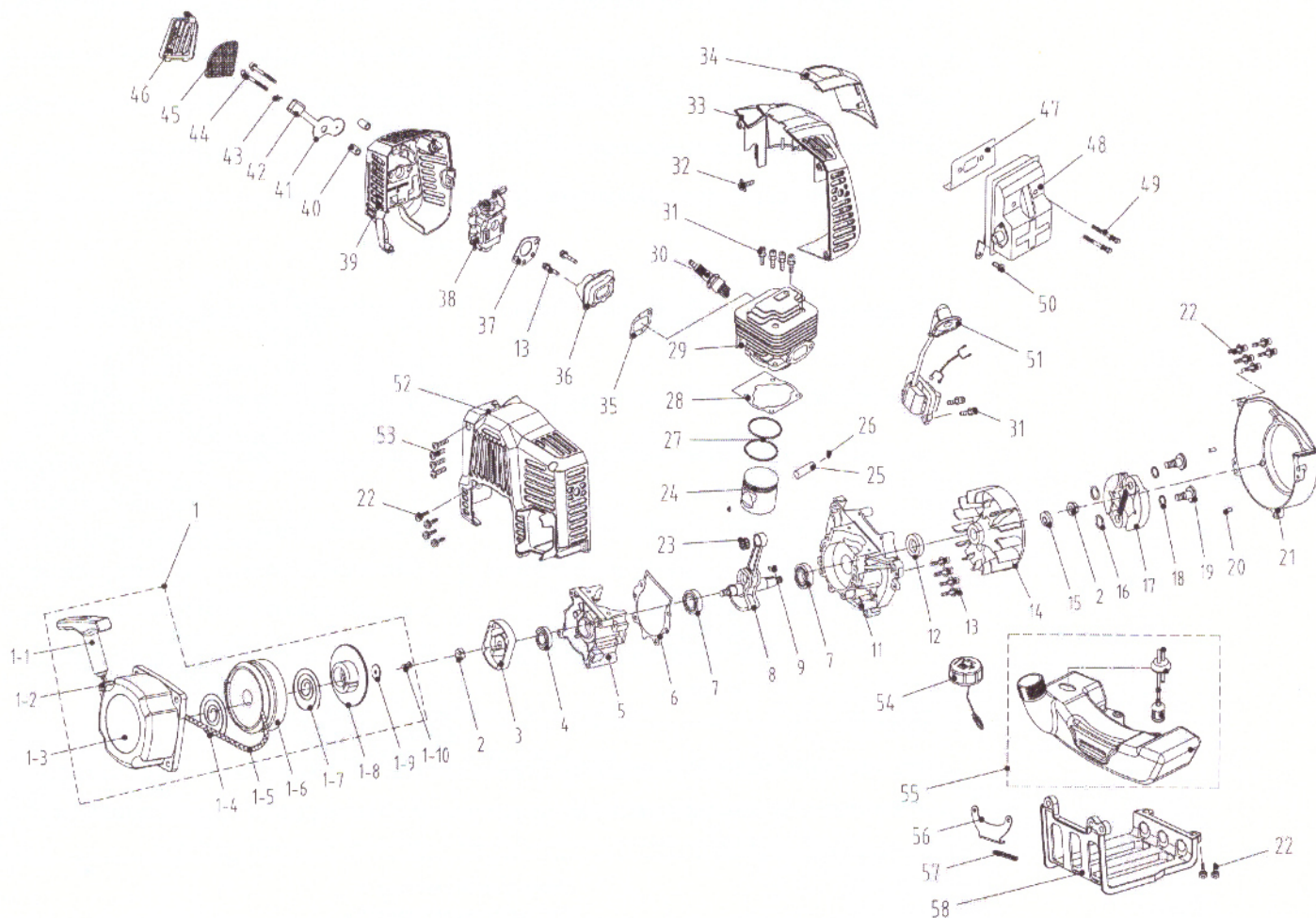

#	АРТИКУЛ	ОПИСАНИЕ	КОЛ-ВО
A1	001510574	Стартер в сборе	1
A1-1	8001-989101-0000110	Рукоятка пускового механизма	1
A1-2	8066-989101-0000110	Элемент стартера	1
A1-3	8024-989101-0000110	Корпус стартера	1
A1-4	8617-989101-0000000	Пружина	1
A1-5	9616-987101-0000010	Шнур стартера	1
A1-6	8121-989101-0101710	Шкив	1
A1-7	8617-989103-0000000	Элемент стартера	1
A1-8	8121-989102-0000010	Храповик стартера	1
A1-9	8WT-05B01	Шайба	1
A1-10	8SJAB50-14B	Винт	1
A2	8NA-08D	Гайка	2
A3	8440-989125-0000000	Элемент	1
A4	8200-989101-0000120	Сальник	1
A5	8602-989102-0100000	Блок двигателя задняя часть	1
A6	8208-989102-0000020	Прокладка картера	1
A7	,8BC-351511-WG13	Подшипник	2
A8	8440-989107-0000002	Коленвал	1
A9	8DJE-00008	Ключ	1
A11	8602-989101-0200000	Блок двигателя передняя часть	1
A12	8200-989102-0000000	Большой сальник	1



Артикул: 250 10 8105

ДВИГАТЕЛЬ

ТАБЛИЦА К СХЕМЕ А

#	Артикул	Описание	кол-во
A13	8SACN05-30D8.8	Болт	6
A14	8402-989101-0000000	Маховик (ротор)	1
A15	8WS-08D	Пружинная шайба	1
A16	8202-989102-0000000	Прокладка	2
A17	8440-989109-0000001	Диск сцепления	1
A18	8202-989101-0000000	Волнистая шайба	2
A19	8081-989101-0100000	Винт	2
A20	8PC40-12D	Болт	2
A21	8024-989106-0100000	Корпус магнето	1
A22	8SACN05-30D8.8	Винт	11
A23	8210-989102-0100001	Подшипник	1
A24	8603-989101-0000000	Поршень	1
A25	8605-989101-0000000	Поршневой палец	1
A24,A25, A26,A27, A28,A29	001510299	Поршневая группа в сборе	1
A26	8204-989101-0000000	Стопорные кольца	2
A27	8204-989102-0000001	Поршневые кольца	2
A28	8341-989103-0000020	Прокладка цилиндра	1
A29	8601-989102-0000000	Цилиндр	1
A30	841102040	Свеча зажигания	1
A31	8SACN05-20Q	Винт	6
A32	8SNAB40-08B	Саморез	1
A33	8024-901501-0012910	Передняя крышка цилиндра	1
A34	8020-901502-0000110	Передняя крышка	1
A35	8341-989101-0000020	Прокладка дамбы	1
A36	8061-989101-0100110	Дамба	1
A37	8208-989101-0000020	Прокладка карбюратора	1
A38	8613-989102-0200003	Карбюратор	1
A39	8615-901501-0000110	Фильтр	1
A40	9066-923002-0000000	Пробка	2
A41	8181-903202-0000010	Заслонка дроссельная	1
A42	9348-923002-0000020	Манжета дроссельной заслонки	1
A43	9342-923001-0000000	Пружина	1
A44	8SACN05-55B8.8	Винт	2
A45	8326-989101-0100010	Воздушный фильтр	1
A46	8020-901501-0000110	Крышка воздушного фильтра	1
A47	8341-989102-0100010	Площадка глушителя	1
A48	001510294	Глушитель в сборе	1
A49	8SACN06-60B	Винт	2
A50	8SJAN05-12Q	Болт	1
A51	8405-901501-0000010	Катушка зажигания	1
A52	8004-901501-0000110	Задняя крышка	1
A53	8SJAB50-16B	Саморезы	4
A54	8440-987102-0100020	Крышка топливного бака	1
A55	8440-989115-0100010	Топливный бак	1
A56	8321-920401-0000000	Опорная пластина масляного бака	1
A57	8348-920401-0000120	Элемент топливного бака	1
A58	8292-989101-0000111	Кронштейн топливного бака	1
A48,A49, A50	001510294	Глушитель в сборе	1

АРТИКУЛ: 250 10 8105
НАВЕСНОЕ ОБОРУДОВАНИЕ
 СХЕМА В

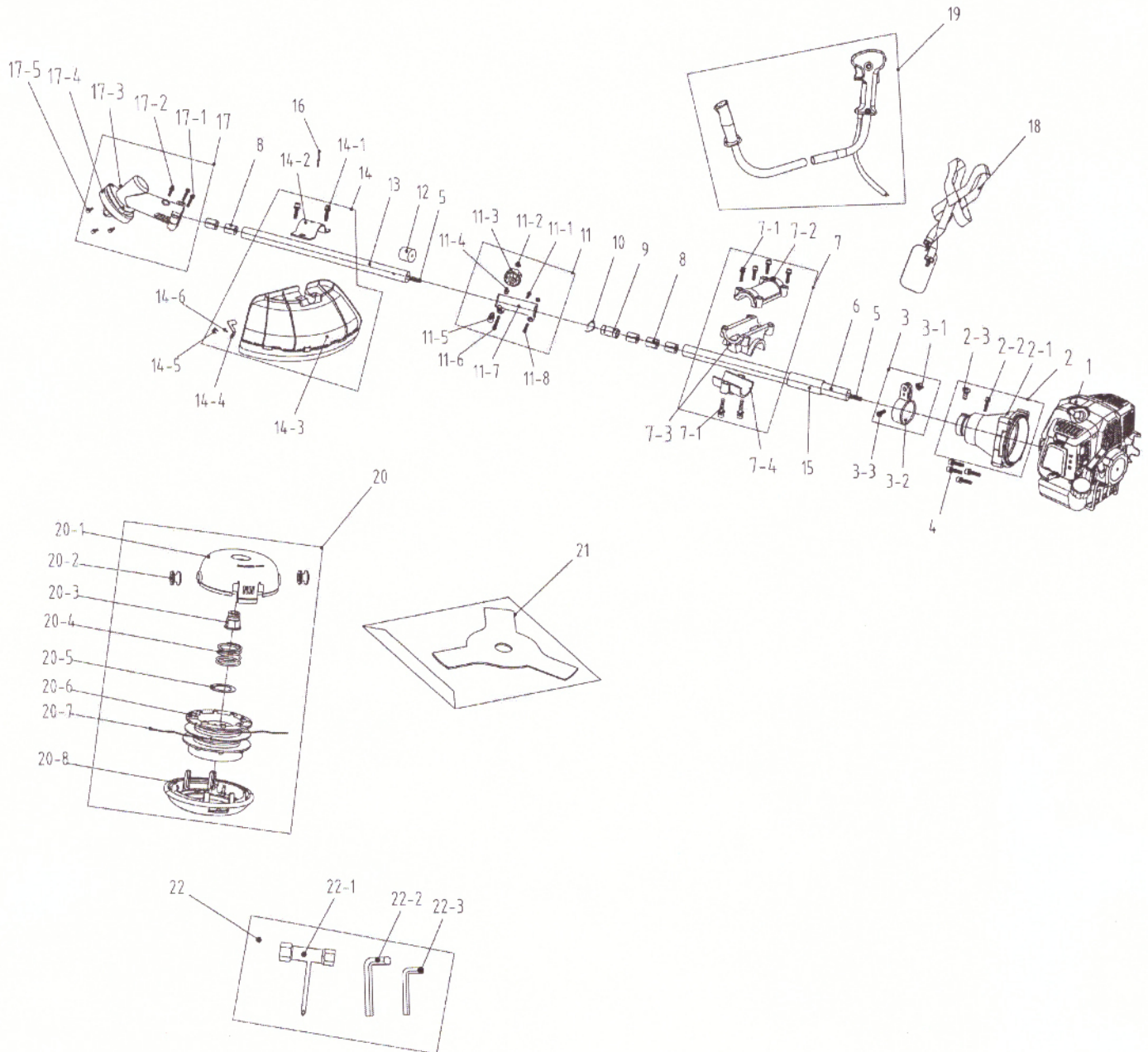

#	АРТИКУЛ	ОПИСАНИЕ	КОЛ-ВО
B1	8600-901504-0012910	Двигатель	1
B2	8440-901510-0000000	Чашка сцепления в сборе	1
B2-1	8440-900207-0000000	Чашка сцепления	1
B2-2	8SACN06-25D	Винт	1
B2-3	8SJGN05-12D8.8	Винт	1
B3	9440-903107-0000000	Крепление чашки к шатнге	1
B3-1	8NH-05D	Контрогайка	1
B3-2	9204-903102-0000000	Хомут	1
B3-3	8SJGD05-08D8.8	Винт	1
B4	8SACN06-30D	Винт	4
B5	8081-901501-0000000	Ось	2

АРТИКУЛ: 250 10 8105
НАВЕСНОЕ ОБОРУДОВАНИЕ
 ТАБЛИЦА К СХЕМЕ В

#	АРТИКУЛ	ОПИСАНИЕ	КОЛ-ВО
B6	8087-901502-0000000	Верхняя труба	1
B7	8440-901507-0000000	Крепление рукоятки в сборе	1
B7-1	8SACN05-25D8.8	Винт	6
B7-2	8186-901502-0000000	Верхняя часть крепления ручки	1
B7-3	8147-901501-0000000	Средняя часть крепления ручки	1
B7-4	8186-901503-0000000	Нижняя часть крепления ручки	1
B8	8211-901101-0000000	Подшипник	5
B9	8063-901501-0000000	Соединительная втулка	1
B10	8215-901501-0000000	Стопорное кольцо	1
B11	8440-903006-0012910	Соединительная муфта в сборе	1
B11-1	8SJGD05-08D8.8	Винт	2
B11-2	8NA-06B	Гайка	1
B11-3	8313-522201-0012910	Ручка	1
B11-4	9204-923104-0000000	Шайба	1
B11-5	8440-903008-0000000	Фиксатор	1
B11-6	9SFDD06-35B8.8	Болт	1
B11-7	8063-903001-0000000	Корпус соединительной муфты	1
B11-8	8SACD06-16B	Винт	1
B12	8264-900401-0000120	Колпачок	1
B13	8087-901501-0000000	Нижняя труба	1
B5,B6, B15,B8, B9,B10	001510355	Штанга верхняя в сборе	1
B5,B12, B13,B8	001510366	Штанга нижняя в сборе	1
B14	8440-901598-0012910	Защитный кожух в сборе	2
B14-1	8SACN06-25D	Винт	1
B14-2	8181-900602-0000000	Хомут крепления защитного кожуха	1
B14-3	8185-900691-0012911	Защитный кожух	1
B14-4	8231-900604-0000000	Лезвие	1
B14-5	8SNAB30-12B	Саморез	1
B14-6	8SJAB40-12B	Саморез	1
B15	8330-903103-0000010	Втулка	1
B16	8RJ04-06D01	Заклёпка	1
B17	8440-901511-0000000	Редуктор в сборе	2
B17-1	8SACN05-25D8.8	Винт	1
B17-2	8SJGN05-12D8.8	Винт	1
B17-3	8440-900101-0000000	Редуктор	1
B17-4	8024-900604-0000000	Винт	3
B17-5	8SJGN05-10B	Винт	1
B18	8442-903301-0000010	Плечевой ремень	1
B19	8440-901506-0012910	Рукоятка в сборе	1
B20	8027114021	Триммерная катушка в сборе	1
B20-1	8024-690501-0000110	Крышка головки	2
B20-2	8212-901301-0000000	Гайка	1
B20-3	8207-901301-0000000	Гайка	1
B20-4	8342-901301-0000000	Пружина	1
B20-5	8341-410201-0000000	Шайба	1
B20-6	8121-690501-0000110	Катушка	5
B20-7	247-1004	Леска	1
B20-8	8440-690710-0000110	Нижняя часть триммерной катушки	1
B21	841115200	Нож	1
B22	8440-903132-0000000	ЗИП Комплект	1
B22-1	9261-903101-0000001	Ключ	1
B22-2	8261-220301-0000000	Ключ шестигранный	1
B22-3	8261-220301-0000000	Ключ шестигранный	1